



Bellinzona, 12.02.2023

## AFOR LOSONE

“Energia dal bosco”

### Programma giornaliero:

**09.30**

Ritrovo presso la Selva castanile Pian d'Arbigo



**09.40 - 10.00**

Saluto e presentazioni.

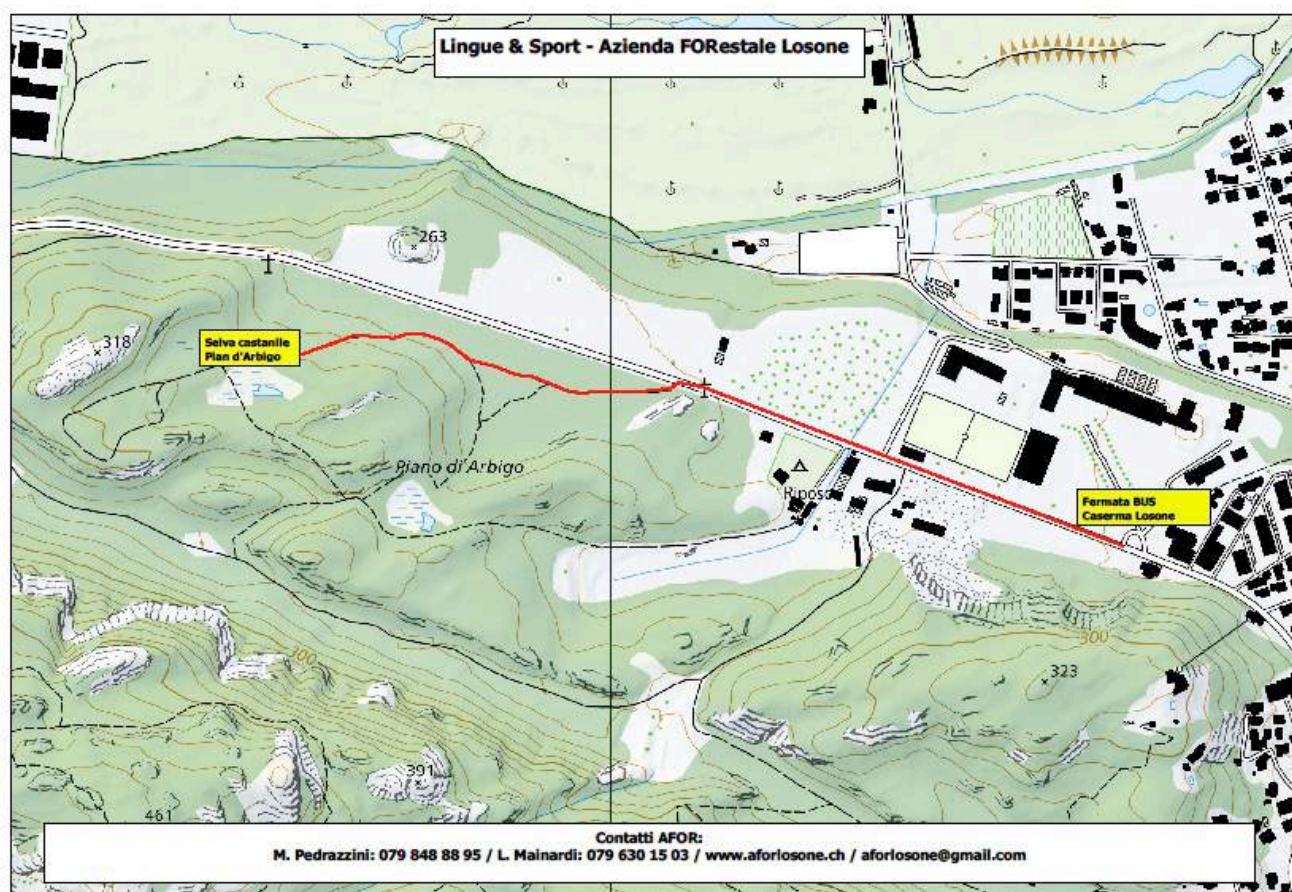

**10.00 - 12.00**

“Perché è importante curare un bosco e garantirne il futuro?”

- a) Esercizio di selvicoltura nell'ambito della cura e della gestione della perticaia bassa (selezione positiva).
- b) La produzione del cippato come fonte energetica.

**12.00 - 13.30**

Pranzo al sacco.

**13.30 - 15.45**

Attività ludiche di pedagogia forestale.



Saluto e partenza verso fermata bus zona Zandone, rientro alla sede del corso.

**Giornate previste per corso con un gruppo di 20 unità:**

- a)
- b)
- c)
- d)
- e)
- f)
- g)
- h)

NB: Ogni corso dovrà giungere alla giornata sul territorio con i rispettivi docenti. La partecipazione alla giornata è stata condivisa con tutti e di conseguenza pianificata dalla Direzione generale dei corsi. Un eventuale annullamento per ragioni di forza maggiore è da concordare unicamente con Tiziano (079 444 19 91).

Patriziato di Losone, Dir. AFOR Martino Pedrazzini

**Contatti:**

Tiziano Zanetti	<b>079 444 19 91</b>
Joel Rossetti	<b>091 814 64 65</b>
Martino Pedrazzini	<b>079 848 88 95</b>
Alan Bognuda	<b>079 746 29 17</b>



## SCHEDA DIDATTICA AFOR LOSONE

Percorso effettuato:

-----  
-----  
-----  
-----  
-----

Tracce di animali osservate:



Volpe rossa  
*Vulpes vulpes*



Faina  
*Martes foina*



Cinghiale  
*Sus scrofa*



Capriolo  
*Capreolus capreolus*



Scoiattolo comune  
*Sciurus vulgaris*



Lepre comune  
*Lepus europaeus*

-----  
-----  
-----

Osservazioni sulla giornata:

-----  
-----  
-----  
-----  
-----  
-----  
-----

**Il territorio amministrato dal Patriziato di Losone (evidenziato sulla cartina in verde, rosa e rosso); le zone bianche sono invece gestite dal Comune.**





-----

-----

-----

-----

**Tipologie di foglie e grandi alberi:**

-----

-----

-----

-----

-----

-----

-----

-----

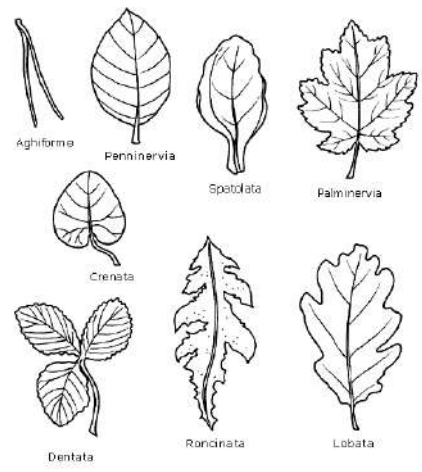



-----  
-----  
-----  
-----  
-----

**L'età di una pianta:**

-----  
-----  
-----  
-----  
-----  
-----  
-----  
-----  
-----  
-----  
-----



La Centrale termica a cippato dell'ERL a Losone:



-----

-----

-----

-----

-----

-----

-----

-----

-----

-----

-----



Il teleriscaldamento: sapresti spiegare come funziona? Quali sono i suoi vantaggi?

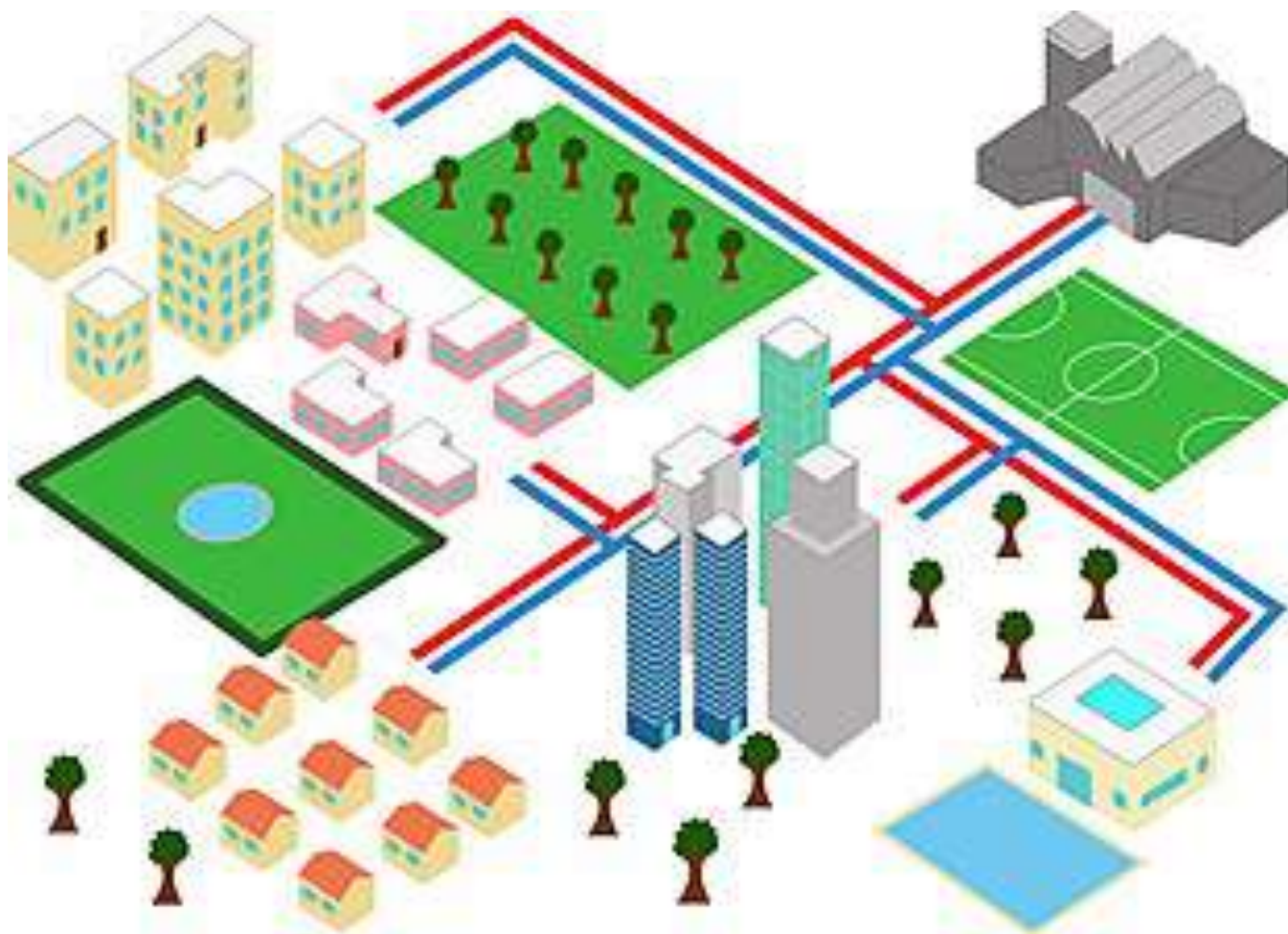

-----

-----

-----

-----

-----

-----

-----

-----

-----

-----

